



ESTADO DO ACRE  
SECRETARIA DE ESTADO DE ADMINISTRAÇÃO - SEAD

ANEXO V  
RELATÓRIO FOTOGRÁFICO VEÍCULOS RECUPERÁVEIS, IRRECUPERÁVEIS E  
SUCATAS

LOTE 1

1.1



1.2

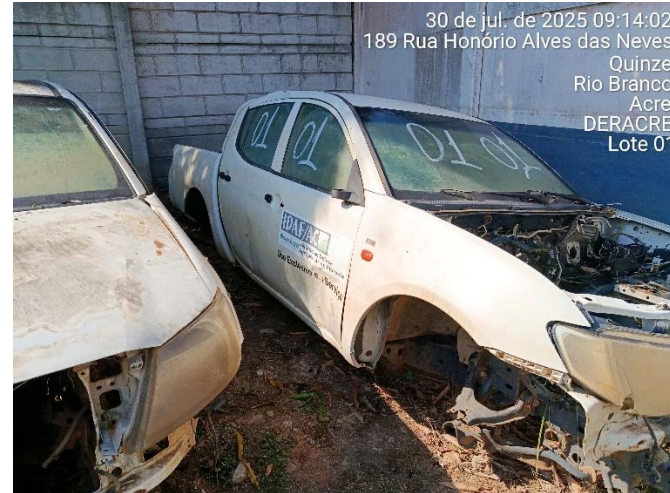

1.3



1.4



Estrada do Aviário, n.º 295 – Bairro: Aviário.



ESTADO DO ACRE  
SECRETARIA DE ESTADO DE ADMINISTRAÇÃO - SEAD

LOTE 14

14.1



14.2



14.3



14.4



Estrada do Aviário, n.º 295 – Bairro: Aviário.



ESTADO DO ACRE  
SECRETARIA DE ESTADO DE ADMINISTRAÇÃO - SEAD

14.5



14.6



14.7



14.8



Estrada do Aviário, n.º 295 – Bairro: Aviário.



**ESTADO DO ACRE**  
**SECRETARIA DE ESTADO DE ADMINISTRAÇÃO - SEAD**

---

**14.9**



**14.10**



**14.11**



Estrada do Aviário, n.º 295 – Bairro: Aviário.



ESTADO DO ACRE  
SECRETARIA DE ESTADO DE ADMINISTRAÇÃO - SEAD

LOTE 28

28.1



28.2



28.3



28.4



28.5



28.6



Estrada do Aviário, n.º 295 – Bairro: Aviário.



ESTADO DO ACRE  
SECRETARIA DE ESTADO DE ADMINISTRAÇÃO - SEAD

LOTE 29

29.1



29.2



29.3

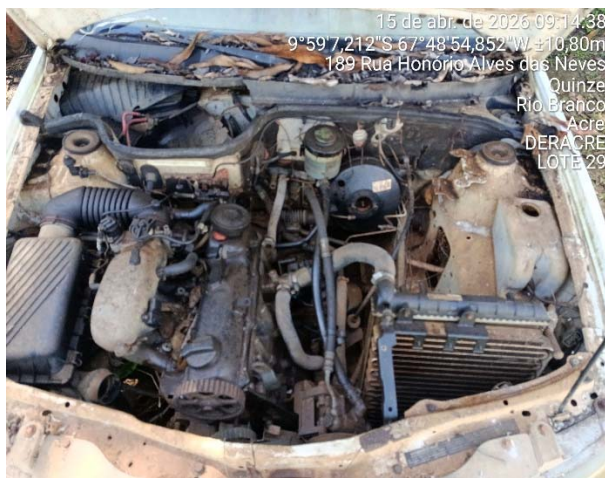

29.4



29.5



29.6



Estrada do Aviário, n.º 295 – Bairro: Aviário.



ESTADO DO ACRE  
SECRETARIA DE ESTADO DE ADMINISTRAÇÃO - SEAD

LOTE 31

31.1



31.2



31.3



31.4



31.5



31.6



Estrada do Aviário, n.º 295 – Bairro: Aviário.



ESTADO DO ACRE  
SECRETARIA DE ESTADO DE ADMINISTRAÇÃO - SEAD

LOTE 32

32.1



32.2



32.3



32.3



32.4



32.4



Estrada do Aviário, n.º 295 – Bairro: Aviário.